

| | |
|------------|-------|
| 1К1 | 12,00 |
| | 34,61 |
| | 38,26 |

| Експлікація приміщень | | |
|--|-------------------------|-----------------------|
| № | Назва приміщень | Площа приміщення кв.м |
| 1 | Кімната | 12,00 |
| 2 | Кухня | 14,79 |
| 3 | Ванна кімната | 3,58 |
| 4 | Коридор | 4,24 |
| 5 | Засклена лоджія (к=1,0) | 3,65 |
| Житлова площа квартири | | 12,00 |
| Загальна площа квартири | | 34,61 |
| Загальна площа квартири з урахуванням літніх приміщень | | 38,26 |

| Поверхи | Номери квартир |
|---------|----------------|
| 2 | A3 |
| 3 | A13 |
| 4 | A23 |
| 5 | A33 |
| 6 | A43 |
| 7 | A53 |
| 8 | A63 |
| 9 | A73 |
| 10 | A83 |
| 11 | A93 |
| 12 | A103 |
| 13 | A113 |
| 14 | A123 |
| 15 | A133 |
| 16 | A143 |
| 17 | A153 |
| 18 | A163 |
| 19 | A173 |
| 20 | A183 |
| 21 | A193 |
| 22 | A203 |
| 23 | A213 |
| 24 | A223 |
| 25 | A233 |

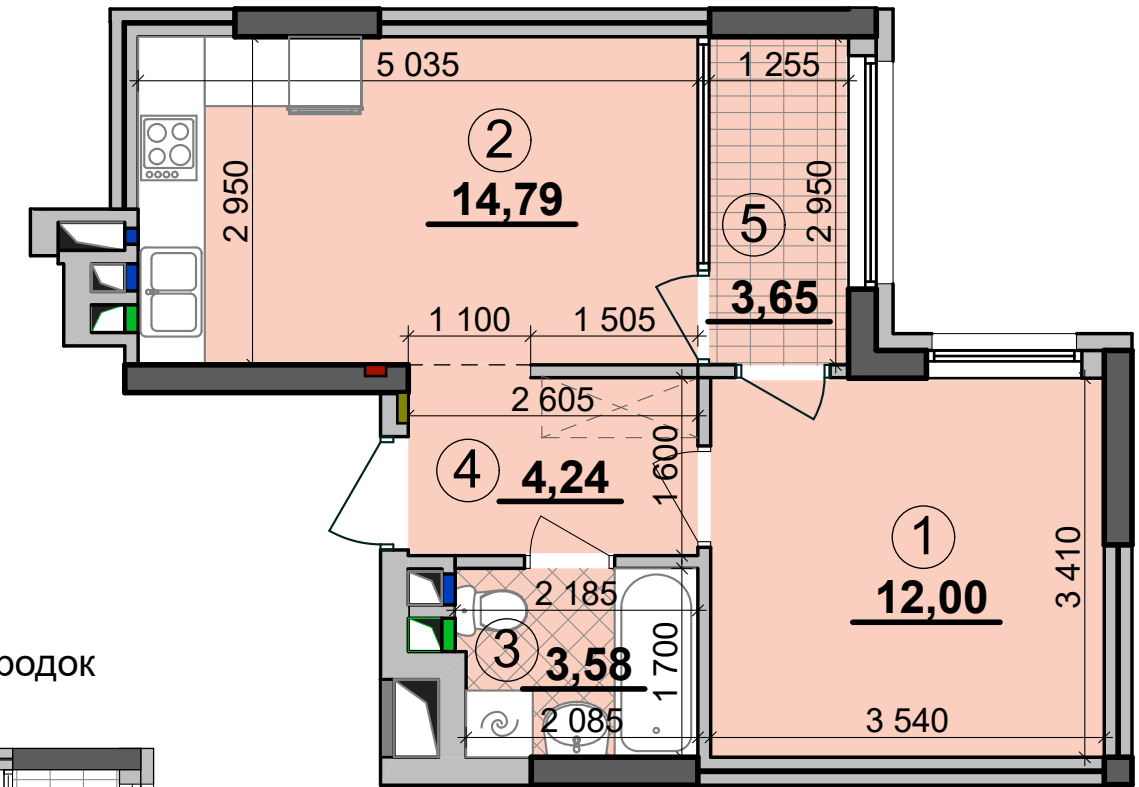

План квартири без перегородок

План поверху

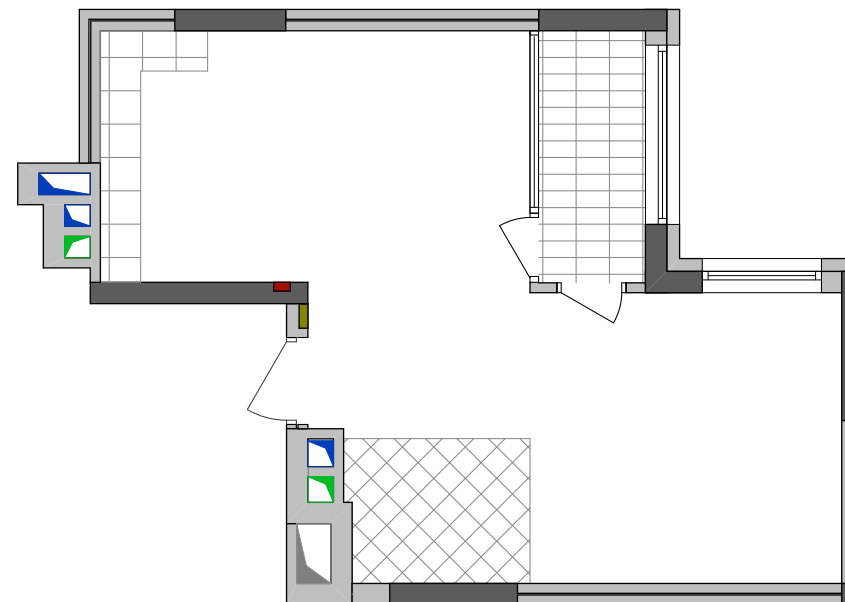
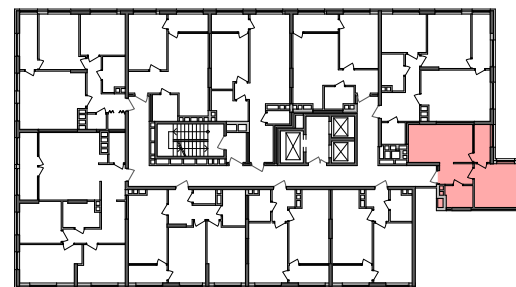

Примітки:

- Планування квартир може корегуватися відповідно вимогам конкретного інвестора.
- Обов'язковим є розміщення санвузлів і кухонь.